

Dopravní opatření oři akci : rekonstrukce sil.III/3051 a ul. Na Drahách , Albrechtice nad Orlicí

16.8.-30.11.2021

- uzavřený úsek
- objezdná trasa

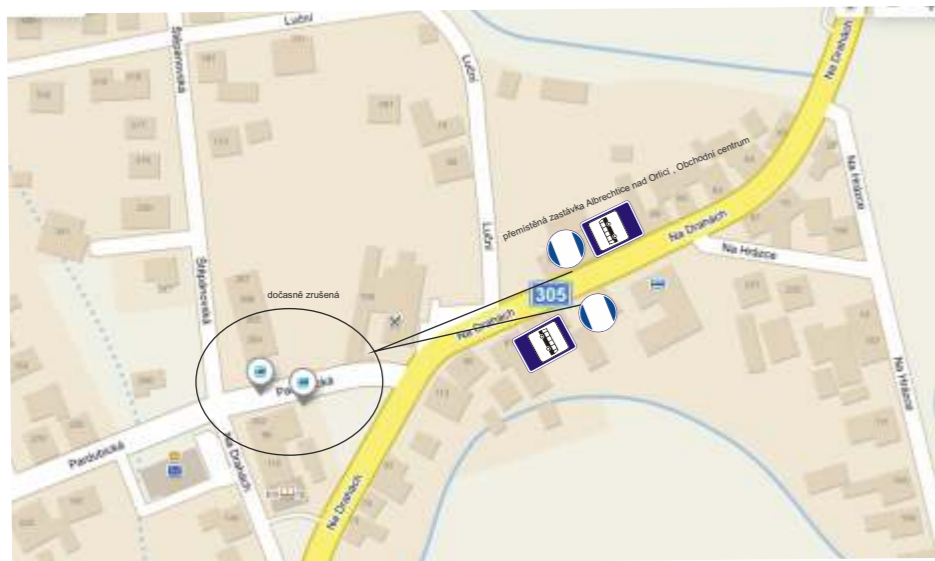

přemístěná zastávka Albrechtice nad Orlicí , Obchodní centrum

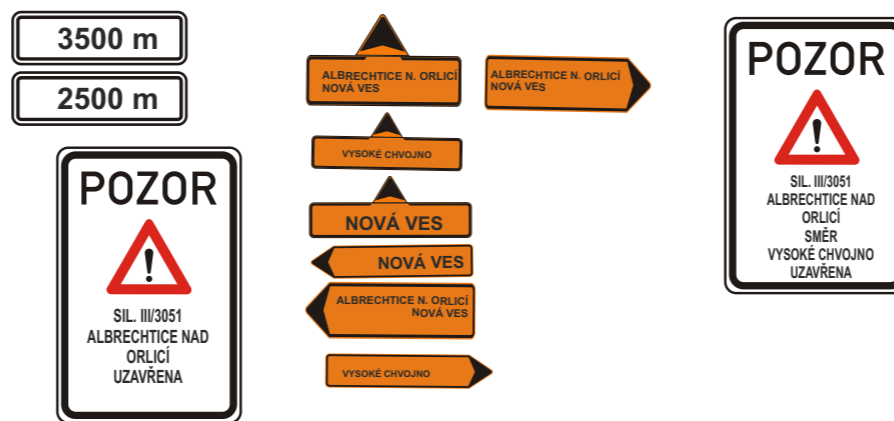

Zhotovitel:		
Kreslil:	PhDr. Denisa Pešková / tel.: 731 650 587 / e-mail: peskova@inkadz.cz	
Zodp. projektant:	PhDr. Denisa Pešková / tel.: 731 650 587 / e-mail: peskova@inkadz.cz	
Kontroloval:	Jan Pazdziora / tel.: 605 273 134 / e-mail: pazdziora@inkadz.cz	
Kraj:	Královéhradecký	Okres: Rychnov n. K.
Obec:	Albrechtice nad Orlicí	
Akce:	III/3051 rekonstrukce komunikace Albrechtice nad Orlicí	
	DOPRAVNĚ INŽENÝRSKÁ OPATŘENÍ	
DATUM	2.8.2021	
Č.ZAKÁZKY	21352	
STUPEŇ PD	DIO	
MĚŘÍTKO	-	
FORMÁT	A3	



Dopravní opatření oři akci : rekonstrukce sil.III/3051 a ul. Na Drahách , Albrechtice nad Orlicí

— uzavřený úsek **16.8.-30.11.2021**

DETAIL:

MIMO
VOZIDEL
STAVBY
A OBYVATEL
NOVÁ VES A
ALBRECHTICE N. ORLICÍ

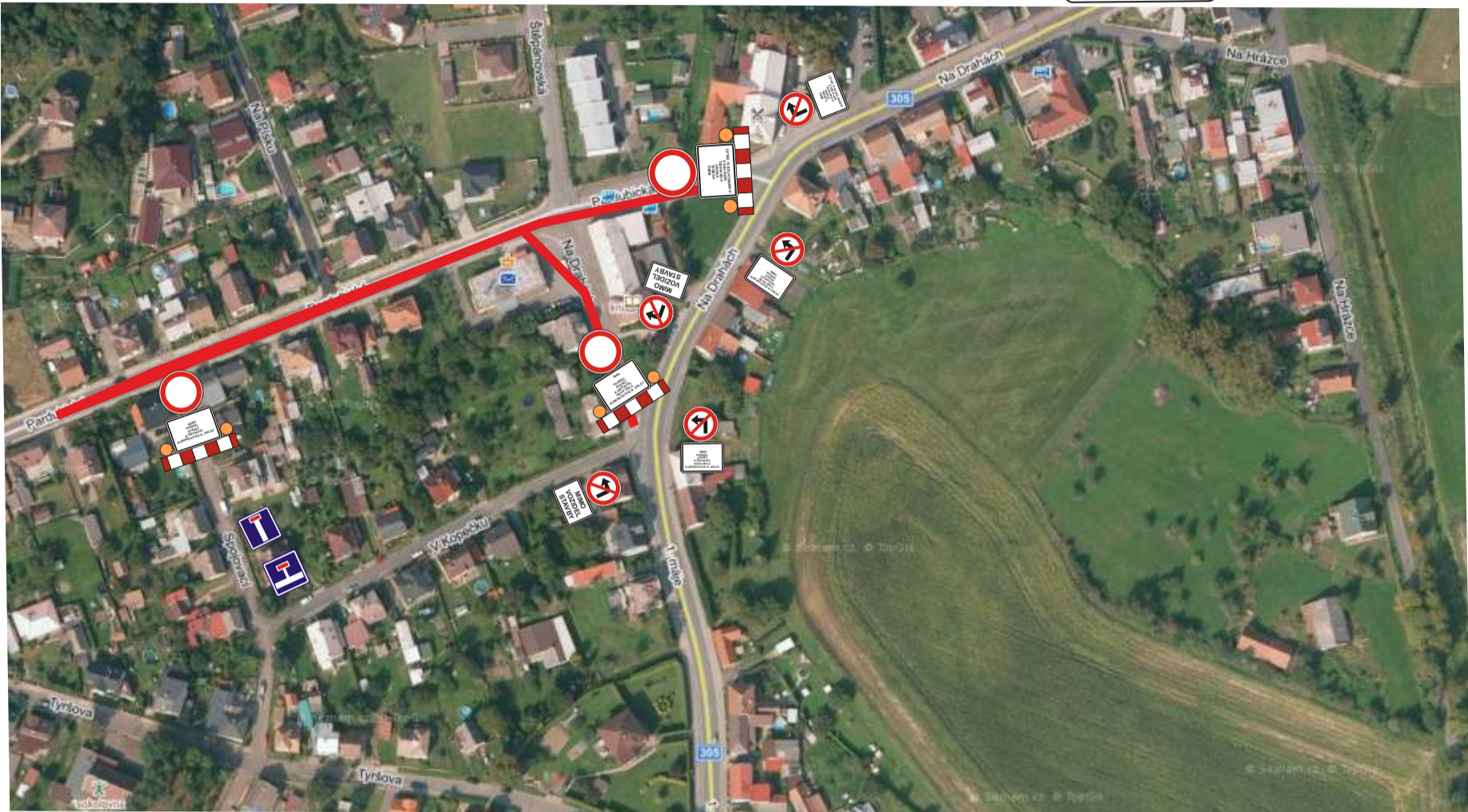

úsek pro vyparkování vozidel

DZ B 28, E 13, E 8a, E 8b, E 8c budou osazeny týden před zahájením prací, t.j. 9.8.2021.

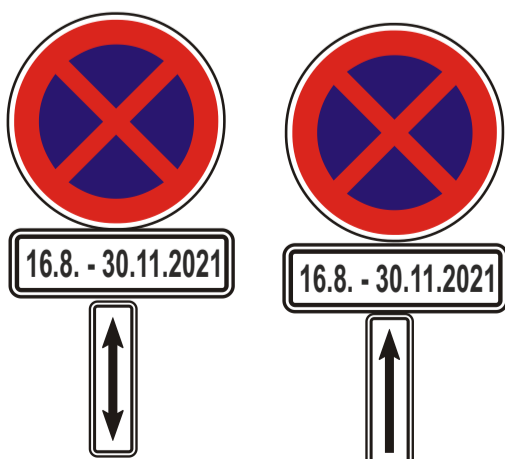

Zhotovitel:		
Kreslil:	PhDr. Denisa Pešková / tel.: 731 650 587 / e-mail: peskova@inkadz.cz	 DOPRAVNÍ ZNAČENÍ - HRADEC KRÁLOVÉ s.r.o. Obránců míru 258 503 02 Předměstí n.L. iČO: 274 78 868 DIČ: CZ27478866 tel.: 495 581 318 e-mail: info@inkadz.cz web: www.inka-znaceni.cz
Zodp. projektant:	PhDr. Denisa Pešková / tel.: 731 650 587 / e-mail: peskova@inkadz.cz	
Kontroloval:	Jan Pazdziora / tel.: 605 273 134 / e-mail: pazdziora@inkadz.cz	
Kraj:	Královéhradecký	Okres: Rychnov n. K.
		Obec: Albrechtice nad Orlicí
Akce:	III/3051 rekonstrukce komunikace Albrechtice nad Orlicí	
	DOPRAVNĚ INŽENÝRSKÁ OPATŘENÍ	
DATUM	2.8.2021	
Č.ZAKÁZKY	21352	
STUPEŇ PD	DIO	
MĚŘÍTKO	-	
FORMÁT	A3	